

SIGIF2

Monitoraggio

Francesco Baiocchi

7-4-2016

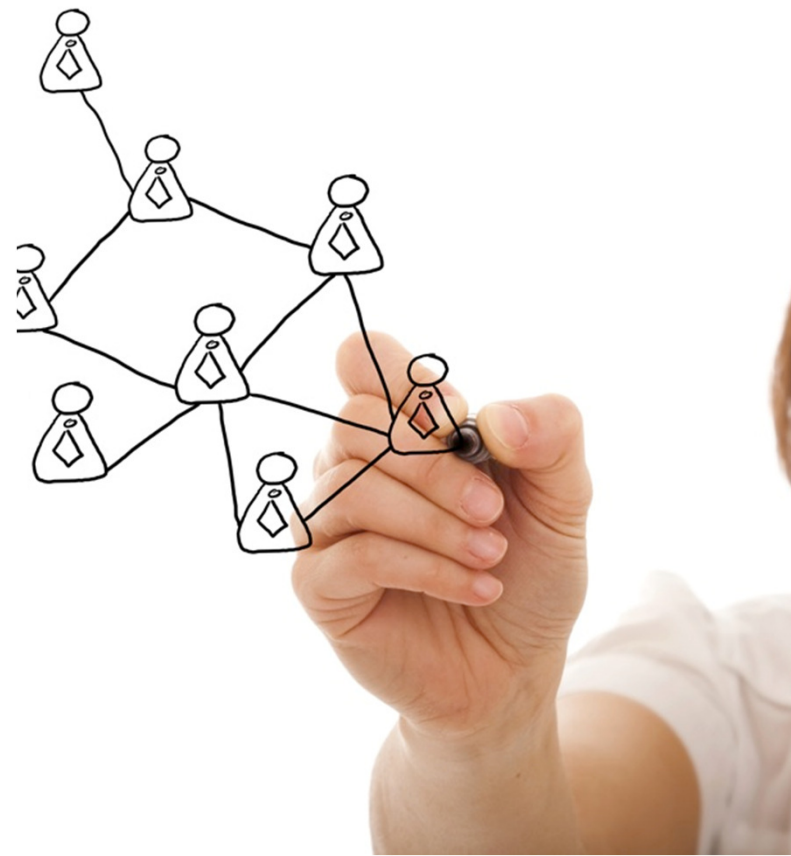

Indice

1. Panoramica del Monitoraggio
2. Accesso a SIGIF2 e accesso alla pagina Monitoraggio
3. Comune e lista delle Unità di rilevazione
4. Elenco esiti di contatto di un'Unità di rilevazione
5. Aggiungere un nuovo esito di contatto
6. Modificare/Eliminare un esito di contatto

Panoramica del Monitoraggio

Il Monitoraggio avviene ora direttamente all'interno di SIGIF2 e non più in NuovaFDL.

Al di là delle differenze grafiche dei due ambienti si è cercato di disegnare il nuovo Monitoraggio in modo che fosse il più possibile simile al vecchio nella disposizione dei contenuti.

I passaggi chiave sono sempre gli stessi:

- Accesso al sistema e accesso alla pagina del Monitoraggio
- Selezione del Comune
- Selezione della Unità di rilevazione
- Visualizzazione dello storico degli esiti di contatto
- Aggiunta di un nuovo esito di contatto

Accesso a SIGIF2 e accesso alla pagina Monitoraggio

Inserire lo Username e la Password riportati nella lettera di monitoraggio

Sei collegato al DB di TEST

Username/Email:

Password:

Entra / Login

2a

Accesso a SIGIF2 e accesso alla pagina Monitoraggio

Home baiocchi@istat.it

Accesso a un'Edizione indagine

Indagine : FSS - Famiglie, soggetti sociali e ciclo di vita Edizione indagine : FSS 2016 **Vai**

7 Calendario delle Attività assegnate all'Utente

Edizione Indagine	Territorio	Descrizione attività	Data inizio	Data fine
AVQ - Aspetti della vita quotidiana - AVQ 2016	Italia	Gestisci invio pacchi	07/03/2016	30/04/2016
FSS - Famiglie, soggetti sociali e ciclo di vita - FSS 2016 Italia	Italia	Assegna Unità di rilevazione ai Rilevatori dell'Edizione indagine	16/03/2016	30/04/2016
FSS - Famiglie, soggetti sociali e ciclo di vita - FSS 2016 Italia	Italia	Assegna Rilevatori all'Edizione indagine	16/03/2016	30/04/2016
AVQ - Aspetti della vita quotidiana - AVQ 2016	Italia	Modifica Monitoraggio	26/02/2016	30/04/2016
AVQ - Aspetti della vita quotidiana - AVQ 2016	Italia	Inserisci/Modifica Responsabile comunale di indagine	17/12/2015	30/04/2016
AVQ - Aspetti della vita quotidiana - AVQ 2016	Italia	Visualizza lettere di monitoraggio per i Rilevatori dell'Edizione indagine	17/12/2015	30/04/2016
AVQ - Aspetti della vita quotidiana - AVQ 2016	Italia	Assegna Rilevatori all'Edizione indagine	17/12/2015	30/04/2016
AVQ - Aspetti della vita quotidiana - AVQ 2016	Italia	Aggiungi Riunione di istruzione	17/12/2015	31/05/2016
FSS - Famiglie, soggetti sociali e ciclo di vita - FSS 2016 Italia	Italia	Modifica Monitoraggio	16/05/2016	16/06/2016
FSS - Famiglie, soggetti sociali e ciclo di vita - FSS 2016 Italia	Italia	Visualizza lettere di monitoraggio per i Rilevatori dell'Edizione indagine	16/03/2016	16/06/2016
FSS - Famiglie, soggetti sociali e ciclo di vita - FSS 2016 Italia	Italia	Aggiungi Riunione di istruzione	16/03/2016	30/06/2016

2b

Accesso a SIGIF2 e accesso alla pagina Monitoraggio

SIGIF2 - Sistema di gestione per le indagini [sulle...] (v0.9.7.8-20160407) Sei collegato al DB di TEST Istat

Home > FSS - Famiglie, soggetti sociali e ciclo di vita - FSS 2016

Homepage Edizione indagine

Questa è la pagina dell'Edizione indagine selezionata. È possibile verificare in quale Edizione indagine ci si trova guardando la 'traccia' (in alto a sinistra):
Homepage > [...edizione_indagine...]

I pulsanti a sinistra sono i contesti nei quali si può lavorare nell'ambito dell'Edizione indagine corrente. Di seguito viene fornita una breve descrizione dei contesti e delle relative Attività.

Definisci Attività, Definisci Utenti e Assegna Attività agli Utenti sono contesti per ora non accessibili agli utenti di SIGIF2, ma solo agli Amministratori del sistema.

Comuni del campione
Vi si trova l'elenco dei Comuni facenti parte del campione e vi si svolgono le seguenti Attività:

- [Sostituzione Comune](#)
- [Inserimento/modifica del Responsabile comunale di indagine](#)
- [Inserimento/modifica del Responsabile comunale di indagine](#)

Comuni dei Rilevatori
Vi si trova l'elenco dei Comuni facenti parte del campione e vi si svolgono le seguenti Attività:

- [Inserimento nuovi Rilevatori e/o assegnazione dei Rilevatori all'Edizione indagine](#)
- [Modifica/eliminazione di Rilevatori nell'Archivio](#)
- [Recupero Lettere di monitoraggio con username e password per i Rilevatori](#)

Unità di rilevazione
Vi si trova l'elenco, per ciascun Comune, delle Unità di rilevazione da assegnare, l'elenco delle Unità di rilevazione assegnate a ciascun Rilevatore e vi si svolgono le seguenti Attività:

- [Visualizzazione elenco delle Unità di rilevazione](#)
- [Assegnazione delle Unità di rilevazione ai Rilevatori](#)

Riunioni di istruzione
Vi si trova l'elenco delle Riunioni di istruzione, l'elenco dei Comuni convocati per la Riunione selezionata, l'elenco degli individui partecipanti per i Comuni selezionati e vi si svolgono le seguenti Attività:

- [Creazione/modifica Riunione di istruzione](#)

2c

Comune e lista delle Unità di rilevazione

Definisci Attività
Definisci Utenti
Assegna Attività agli Utenti
Comuni
Rilevatori
Unità di rilevazione
Riunioni di istruzione
Monitoraggio

Monitoraggio

Comune : Acate

1. Selezionare il Comune

2. Cliccare sull'icona «Lista esiti di contatto» dell'Unità di rilevazione sulla quale si intende lavorare

Num Ord	Cognome e Nome ISF	Data di nascita	Sesso	Indirizzo	CAP	Ultimo esito	Cod Ril	
14	MIGLIORE VINCENZO	15/08/1992	M	VIA ROMA 110	97011	7	7	
15	CAMPAGNOLO GIUSEPPE	15/12/1976	M	VIA UMBERTO I 34	97011	7	7	
16	ICHAOUI WIDED	29/03/1995	F	C.DA PEZZA DI RIZZO 21	97011	7	7	
17	GHEORGHIES CORINA ISABELA	22/06/1981	F	C.DA DIRILLO	97011	7	7	
18	BEJAN MIHAELA	19/06/1990	F	PIAZZA LIBERTA' 28	97011	7	7	
19	BENNAI							
20	CASF V							
21	SAMMA							
22	FERLANTE MARIA,RITA	22/12/1986	F	VIA CARMELO 18	97011	7	7	
23	CATARRASI GABRIELLA	27/03/1995	F	VIA DANTE 26	97011	7	7	
24	SCROFANI ROSARIA	05/01/1952	F	VIA GARIBALDI 60	97011	7	7	
25	MARCINNO' PASQUA	27/09/1980	F	VIA MAMELI 49 (-1)	97011	7	7	
26	DUBALONDO ROSA	19/07/1946	F	VIA NEQUELLA	97011	7	7	

3

Elenco esiti di contatto di un'Unità di rilevazione

Comune : Acate

Lista esiti di contatto

Num Ord : 18 Cognome e Nome ISF : BEJAN MIHAELA Data di nascita : 19/06/1990
Indirizzo e CAP : PIAZZA LIBERTA' 28 97011

Recapito Tipo Contatto Esito Data contatto effettiva Data registrazione

Nessun dato da visualizzare.

Esito Definitivo :
Durata Intervista : HH:MM Ricezione Lettera : Componenti di fatto :

20	CASI VINCENZA	05/06/1971	F	VIA ADUA 17 (A.)	97011	7
21	SAMMATRICE BIAGIA					7
22	FERLANTE MARIA,RITA					7
23	CATARRASI GABRIELLA					7
24	SCROFANI ROSARIA					7
25	MARCINNO' PASQUA					7

Cliccare sul pulsante «Aggiungi contatto» (in alto a destra sopra l'elenco degli esiti di contatto eventualmente già presenti) per aggiungere un nuovo esito

4

Aggiungere un nuovo esito di contatto

Inserire le informazioni richieste per il nuovo esito di contatto. I campi in grassetto sono obbligatori. Eventuali errori vengono segnalati da un'icona rossa. Posizionandosi sopra l'icona rossa si ottiene un messaggio che spiega la natura dell'errore.

A seconda del tipo di esito di contatto («Telefonico» o «Domiciliare») appariranno altri campi in cui poter inserire il numero di telefono o un indirizzo (se diverso da quello che risulta in anagrafe).

Se l'esito di contatto selezionato è di tipo «definitivo» si attiveranno anche i campi nella parte inferiore della finestra

The screenshot shows the 'Aggiungi contatto' form in the SIGIF2 application. The form contains the following fields:

- Tipo Contatto:** A dropdown menu.
- Stato Contatto:** A dropdown menu.
- Data Contatto Prevista:** A date input field with a calendar icon.
- Data Contatto Effettiva:** A date input field with a calendar icon.
- Ricezione lettera:** A dropdown menu.
- Durata intervista:** A time input field with 'HH:MM' format.
- Componenti di fatto:** A text input field.
- Note:** A large text area for additional information.

At the bottom of the form are two buttons: 'Salva' (Save) and 'Annulla' (Cancel).

The background shows a table of contact records with columns for 'Esito', 'Cod Ril', and a list of names and addresses. The table data is as follows:

Esito	Cod Ril	Nome e Indirizzo
7	7	CATARRASI GABRIELLA, VIA DANTE 26
7	7	SCROFANI ROSARIA, VIA GARIBALDI 60
7	7	MARCINNO PASQUA, VIA MAMELI 49 (-1)
7	7	DIAMONDO ROSA, VIA NEQUELLA

Modificare/Eliminare un esito di contatto

The screenshot shows the SIGIF2 web application interface. A yellow callout box contains the text: "Gli esiti di contatto inseriti appariranno nella «Lista esiti di contatto» e potranno essere modificati o eliminati." The interface includes a navigation menu on the left with options like "Monitoraggio", "Definisci Attività", and "Definisci Utenti". The main content area displays a "Lista esiti di contatto" window for a specific contact. This window shows a table of contact history with columns for "Recapito", "Tipo Contatto", "Esito", "Data contatto effettiva", and "Data registrazione". Below the table, there are summary statistics and a list of other contacts.

Recapito	Tipo Contatto	Esito	Data contatto effettiva	Data registrazione		
1 12345678	Telefonico	01	07/04/2016 11:34	07/04/2016 11:34		
2	Domiciliare	02	07/04/2016 11:34	07/04/2016 11:35		
3	Telefonico	11	07/04/2016 11:37	07/04/2016 11:37		

Esito Definitivo : 11 - Intervista completata (solo a domicilio)
Durata intervista : 01:30 HH.MM Ricezione Lettera : Non sa, non ricorda Componenti di fatto : 3

21	SAMMATRICE BIAGIA	14/12/1955	F	VIA AMORELLI 12	97011	7
22	FERLANTE MARIA,RITA	22/12/1966	F	VIA CARMELO 18	97011	7
23	CATARRASI GABRIELLA	27/03/1995	F	VIA DANTE 26	97011	7
24	SCROFANI ROSARIA	05/01/1952	F	VIA GARIBALDI 60	97011	7
25	MARCINNO' PASQUA	27/09/1980	F	VIA MAMELI 49 (-1)	97011	7
26	DIDAMONDO ROSA	18/07/1945	F	VIA NEQUELLA	97011	7